



A solução perfeita para escala de Enfermagem...



Solucione seu problema na elaboração de escalas de enfermagens!

- Sistema totalmente on line.
- Windows, Linux, Android, IOS.
- Controla escalas de Enfermeiros, Auxiliares, Técnicos.
- Administração Financeira das Escalas.
- Cadastro de Profissionais.
- Cadastro de Pacientes.
- Controle de Folgas e Standy by.
- Segurança de dados atendendo a LGPD.
- O Sistema mantém log de auditoria.

Sobre SIGES

Apresento o Siges, um sistema de controle e gestão de escala de colaboradores. Ideal para Home Care e prestação de serviço.

O Siges gera escala de enfermagem e procedimentos, em qualquer período (noturno ou diurno), preenchendo o mês inteiro.

Virar a escala é simples e rápido, sem se preocupar em mudar os plantões. O sistema gerencia isso, mudando de par para ímpar ou ao contrário, na vidrada da escala.

Além disso, permite o controle do pagamento dos tomadores de serviço e dos colaboradores.

Se você tem uma empresa de prestação de serviço de enfermagem ou precisa de controle de escala de seus colaboradores, fale com a gente.

Disponibilizamos um teste no sistema por um mês...

Sou Luiz Otávio, diretor de projetos da Wenik Informática.

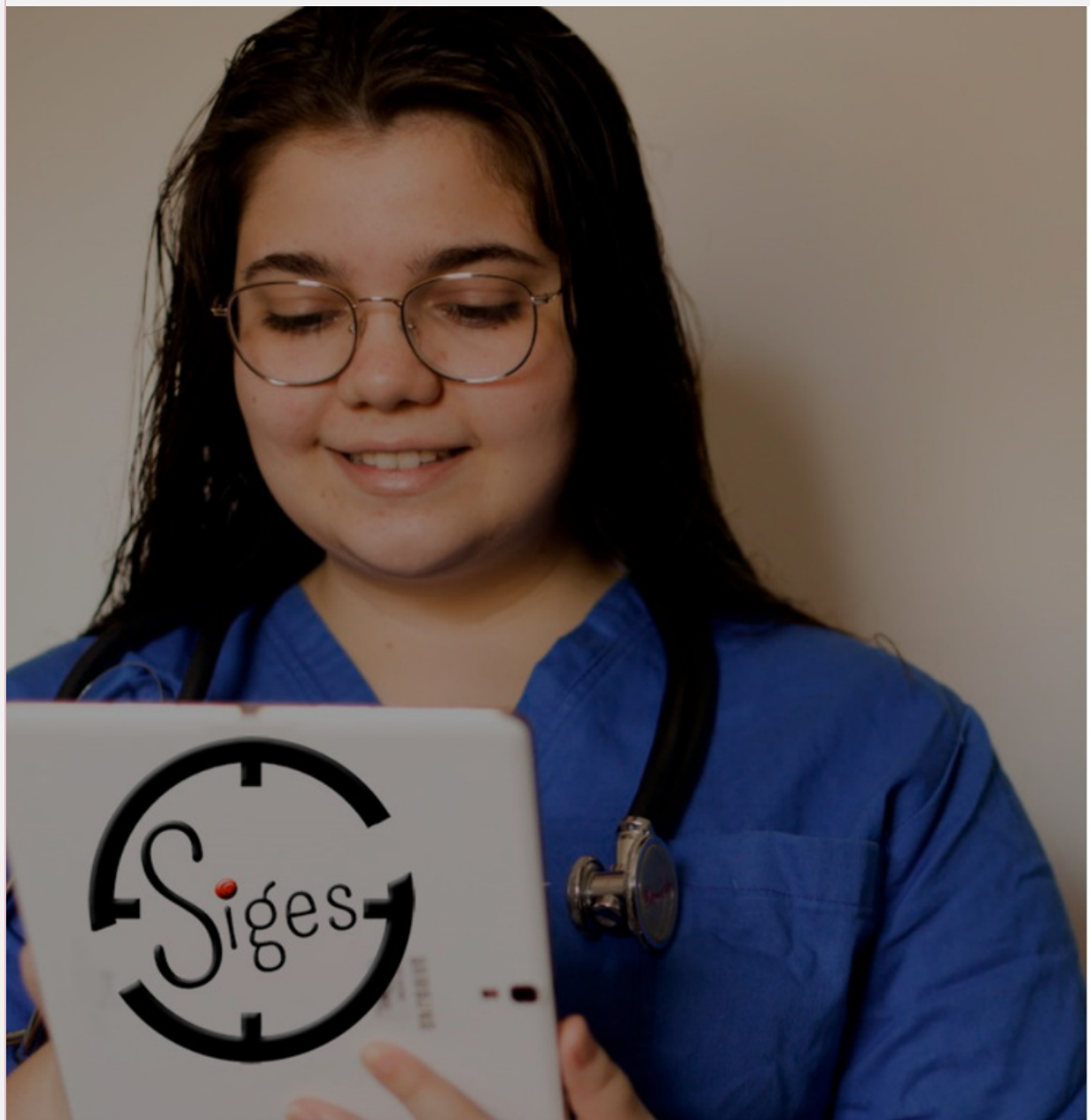

Sua
marca
AQUI.

Acesso ao Sistema

Nome

SENHA

Acesso ao Sistema

[Recuperar Senha](#)

 **Wenik
Informática**

© - copyright - WENIK Informática Ltda - 2023

Versão: 20230721

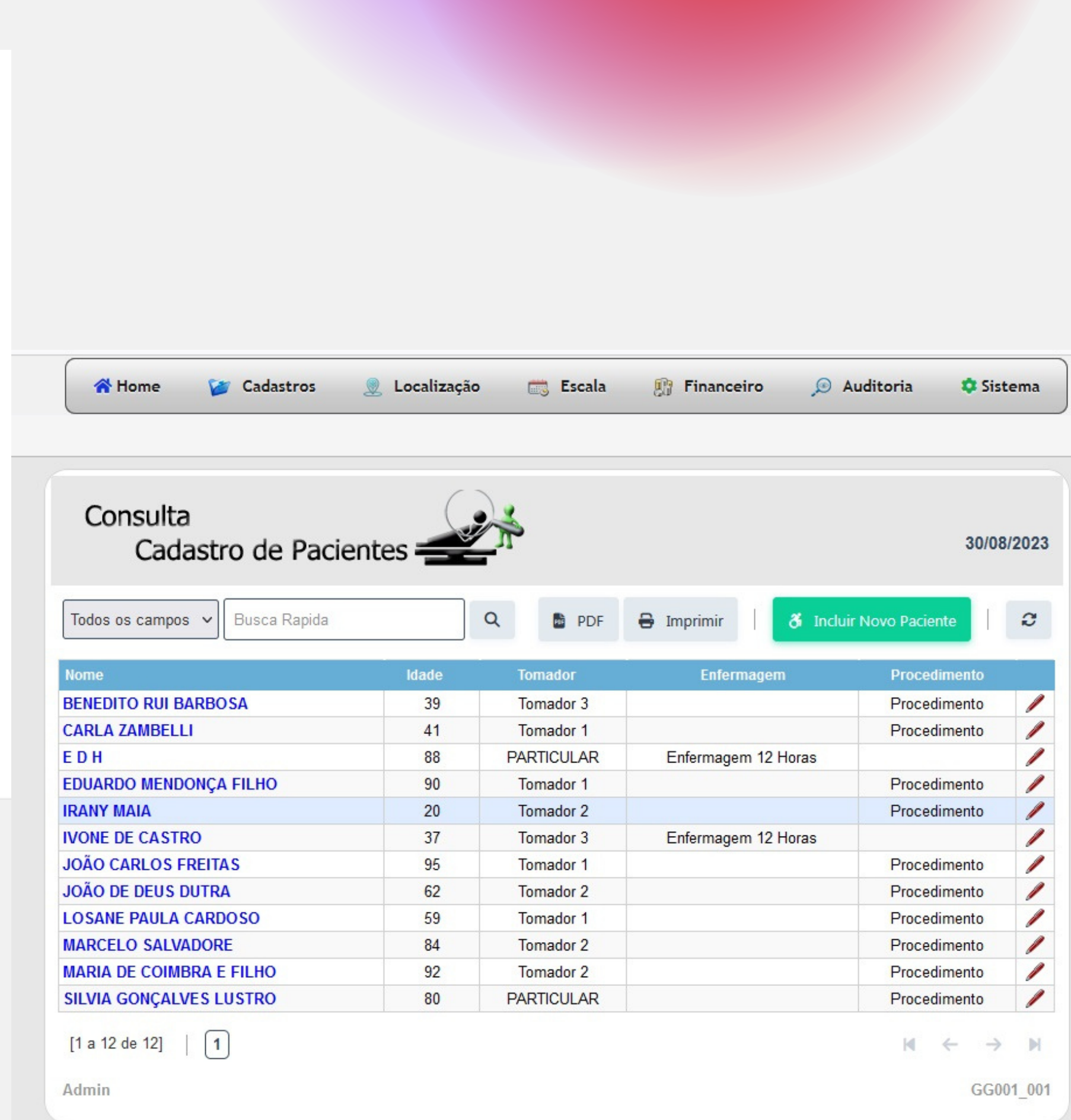

Home Cadastros Localização Escala Financeiro Auditoria Sistema

Consulta

Cadastro de Pacientes

30/08/2023

Todos os campos Busca Rápida

Nome	Idade	Tomador	Enfermagem	Procedimento
BENEDITO RUI BARBOSA	39	Tomador 3		Procedimento
CARLA ZAMBELLI	41	Tomador 1		Procedimento
E D H	88	PARTICULAR	Enfermagem 12 Horas	
EDUARDO MENDONÇA FILHO	90	Tomador 1		Procedimento
IRANY MAIA	20	Tomador 2		Procedimento
IVONE DE CASTRO	37	Tomador 3	Enfermagem 12 Horas	
JOÃO CARLOS FREITAS	95	Tomador 1		Procedimento
JOÃO DE DEUS DUTRA	62	Tomador 2		Procedimento
LOSANE PAULA CARDOSO	59	Tomador 1		Procedimento
MARCELO SALVADORE	84	Tomador 2		Procedimento
MARIA DE COIMBRA E FILHO	92	Tomador 2		Procedimento
SILVIA GONÇALVES LUSTRO	80	PARTICULAR		Procedimento

[1 a 12 de 12] | 1

Admin GG001_001

Tela de Login
segurança total, todas as senhas são
criptografadas



PDF

Salvar

Cancelar/Excluir

Voltar

Escala

Produtividade

Escala de Procedimento - referente ao mês de Outubro de 2023 - Tomador: Tomador 1 - Período Cheio

Marque se NÃO deseja virar a escala no próximo mês

Observação

Paciente: **EDUARDO MENDONÇA FILHO - 90 anos**

Endereço: Rua Doutor Mário Cardim,35-AP 90 | 04019-000 | Vila Mariana em São Paulo-SP

Telefones: (11) 3794-0022 (11)94895-6758 Convênio:

Responsável:

HD:

Cuidados Específicos: CURATIVO 1 X AO DIA

Programação:

Valores e Horários

Início Diurno: 00:00 Saída Diurno: 00:00 Início Noturno: 00:00 Saída Noturno: 00:00

Qtd Proc.Diurno: 1 Qtd Proc.Noturno: 0 Valor Padrão (Enferm.): 0,00 Valor Padrão (Proc.): 20,00

Equipe de Procedimentos

Equipe de Procedimentos Noturno

Diurno Par: **ARIZIA SILVIA SANTOS**

Noturno PAR: **JOSENILDA CARVALHO**

Plantão Diurno

Plantão Noturno

Alterar Escala Incluir novos dias Apagar dias

Alterar Escala Incluir novos dias Apagar dias

<input type="checkbox"/>	Colaborador	Qtd Proc	Valor	Obs
<input type="checkbox"/>	02 ARIZIA SILVIA SANTOS	1	20,00	
<input type="checkbox"/>	04 ARIZIA SILVIA SANTOS	1	20,00	
<input type="checkbox"/>	06 ARIZIA SILVIA SANTOS	1	20,00	
<input type="checkbox"/>	08 ARIZIA SILVIA SANTOS	1	20,00	
<input type="checkbox"/>	10 ARIZIA SILVIA SANTOS	1	20,00	
<input type="checkbox"/>	12 ARIZIA SILVIA SANTOS	1	20,00	
<input type="checkbox"/>	14 ARIZIA SILVIA SANTOS	1	20,00	
<input type="checkbox"/>	16 ARIZIA SILVIA SANTOS	1	20,00	
<input type="checkbox"/>	18 ARIZIA SILVIA SANTOS	1	20,00	
<input type="checkbox"/>	20 ARIZIA SILVIA SANTOS	1	20,00	
<input type="checkbox"/>	22 ARIZIA SILVIA SANTOS	1	20,00	
<input type="checkbox"/>	24 ARIZIA SILVIA SANTOS	1	20,00	
<input type="checkbox"/>	26 ARIZIA SILVIA SANTOS	1	20,00	

<input type="checkbox"/>	Colaborador	Qtd Proc	Valor	Obs
<input type="checkbox"/>	02 JOSENILDA CARVALHO	0	0,00	
<input type="checkbox"/>	04 JOSENILDA CARVALHO	0	0,00	
<input type="checkbox"/>	06 JOSENILDA CARVALHO	0	0,00	
<input type="checkbox"/>	08 JOSENILDA CARVALHO	0	0,00	
<input type="checkbox"/>	10 JOSENILDA CARVALHO	0	0,00	
<input type="checkbox"/>	12 JOSENILDA CARVALHO	0	0,00	
<input type="checkbox"/>	14 JOSENILDA CARVALHO	0	0,00	
<input type="checkbox"/>	16 JOSENILDA CARVALHO	0	0,00	
<input type="checkbox"/>	18 JOSENILDA CARVALHO	0	0,00	
<input type="checkbox"/>	20 JOSENILDA CARVALHO	0	0,00	
<input type="checkbox"/>	22 JOSENILDA CARVALHO	0	0,00	
<input type="checkbox"/>	24 JOSENILDA CARVALHO	0	0,00	
<input type="checkbox"/>	26 JOSENILDA CARVALHO	0	0,00	

Controle de Escalas

Referente ao mês de Agosto de 2023

Colaborador => ARIZIA SILVIA SANTOS - Banco: 1| Ag.: - c/c: - | CPF: 34206398801

Tomador	Paciente	Total Bruto	Tx Adm	Tx Inss	Total Liquido	Plantões Procedimento	Plantões Enfermagem	Tipo de Pagto	Produtividade	Pagamento
PARTICULAR	E D H	260,00	0,00	0,00	260,00	0	2	R\$ Cheio	Não Entregue	Aberto 0
Total Tomador PARTICULAR -		260,00	0,00	0,00	260,00					
Total do Colaborador -		260,00	0,00	0,00	260,00					

Colaborador => JOÃO MARTINS DUTRA - Banco: 3| Ag.: 002 - c/c: 32154-5 | CPF: 37624357070

Tomador	Paciente	Total Bruto	Tx Adm	Tx Inss	Total Liquido	Plantões Procedimento	Plantões Enfermagem	Tipo de Pagto	Produtividade	Pagamento
Tomador 1	LOSANE PAULA CARDOSO	300,00	6,00	0,00	294,00	15	0	R\$ Cheio	Não Entregue	Aberto 0
Total Tomador Tomador 1 -		300,00	6,00	0,00	294,00					
Tomador 2	IRANY MAIA	440,00	8,80	0,00	431,20	22	0	R\$ Cheio	Não Entregue	Aberto 0
Total Tomador Tomador 2 -		440,00	8,80	0,00	431,20					
Total do Colaborador -		740,00	14,80	0,00	725,20					

Colaborador => JOSENILDA CARVALHO - Banco: 1| Ag.: - c/c: - | CPF: 93374079814

Tomador	Paciente	Total Bruto	Tx Adm	Tx Inss	Total Liquido	Plantões Procedimento	Plantões Enfermagem	Tipo de Pagto	Produtividade	Pagamento
Tomador 1	LOSANE PAULA CARDOSO	320,00	6,40	0,00	313,60	16	0	R\$ Cheio	Não Entregue	Aberto 0
Total Tomador Tomador 1 -		320,00	6,40	0,00	313,60					
Tomador 2	IRANY MAIA	0,00	0,00	0,00	0,00	12	0	R\$ Cheio	Não Entregue	Aberto 0
Total Tomador Tomador 2 -		0,00	0,00	0,00	0,00					
Total do Colaborador -		320,00	6,40	0,00	313,60					

Tela de Financeira



Nós da WENIK INFORMÁTICA, estamos à disposição para esclarecer qualquer dúvida.

Aproveitamos para fazer um convite:
Venha conhecer o Sistema Siges Gestão de Escalas pelo período de um mês. Gratuitamente.

Solicite uma demonstração através dos telefones:

11 3221-0884 ou 11 5542-5123, ou
e-mail wenik@wenik.com.br

Visite nosso site: <https://www.siges.app.br>

Teremos prazer em atendê-lo.